



Ingenieurbüro Hofmann GmbH & Co. KG
Hertzstraße 12 · 96050 Bamberg
☎ 0951 91221-0
☎ 0951 91221-21
✉ tuev-station-bamberg@tuev-nord.de
🌐 www.ibhofmann.de



TÜVNORD

Bamberg Service
Eigenbetrieb der Stadt Bamberg
Margaretendamm 40
96052 Bamberg

BEWERTUNGSGUTACHTEN

BF24011375629

Bei Rückfragen bitte immer angeben.

| | |
|---------------------|---|
| BETRIFFT | Bewertungsgutachten |
| Auftragsnummer | BF24011375629 |
| Auftrag vom / durch | 22.02.2024 / Bevollmächtigter |
| Fahrzeughalter | Bamberg Service Eigenbetrieb der Stadt Bamberg Margaretendamm 40, 96052 Bamberg |
| Sachverständiger | Frank Hegen |
| Besichtigungsdatum | 05.03.2024 |
| Besichtigungsort | Margaretendamm 40, 96052 Bamberg |



FESTGESTELLTES UNTERSUCHUNGSERGEBNIS

Alle Angaben in EUR ohne MwSt.

BEWERTUNG

Unter Berücksichtigung der bewerteten Ausstattungen, festgestellter Mängel und Schäden sowie sonstiger wertbeeinflussender Faktoren wurde am durch den Sachverständigen nachstehender Wert für dieses Fahrzeug ermittelt:

MARKTWERT

26.000,00 EUR

Besteuerungsart: Steuerneutral

Bewertungsdatum 08.03.2024

Bamberg, den 25.03.2024

Anhang:
25 Seiten
Fahrzeugbeschreibung
Zustandsbericht/Fotos

Dieses Dokument wurde elektronisch gefertigt und ist auch ohne Unterschrift gültig.





TECHNISCHE DATEN UND FAHRZEUGBESCHREIBUNG

| | |
|---------------------------------------|---|
| Amtliches Kennzeichen | BA S 3052 (DEMONTIERT) |
| Fahrzeugart | Lastkraftwagen |
| Aufbauart | Müllwagen |
| Fabrikat | Scania |
| Typ / Untertyp | P280 / 6x2 |
| KBA-Nummer | 9120/000 |
| Fahrzeug-Ident-Nummer | YS2P6X20002103344 (3) identifiziert anhand Kopie Zulassungsbescheinigung 1 |
| Erste / Letzte Zulassung | 08.01.2015 / 08.01.2015 |
| Hubraum / Leistung | 9.290 cm ³ / 206 kW (280 PS) |
| Motor | Motor 9,3 Ltr. - 206 kW Diesel |
| Motorart / Motorbauart | Diesel / Reihenmotor |
| Abgascode | Euro 6 |
| Getriebe | Automatik |
| Türen | 2 |
| Leer- / zul. Gesamtgewicht / Nutzlast | 15.825 / 26.000 / 10.175 kg |
| Länge / Breite / Höhe | 10.450 / 2.550 / 3.720 mm |
| Anzahl Achsen | 3 |
| Antriebsart | Heckantrieb |
| Anzahl Halter | 1 |
| nächste HU | 01/2025 |
| nächste SP | 07/2024 |
| Laufleistung abgelesen | 101.126 km |
| Farbe | Orange/ Uni |
| Besichtigungszustand | unzerlegt |
| Allgemeinzustand | durchschnittlich |

BEREIFUNG

montierte Bereifung

| Achse | Hersteller | Dimension / Bezeichnung |
|-------|--------------------|--|
| 1 | Continental/ Fulda | 315/60 R22.5 154/150L HSW2 Scandinavia XL M +S20PR/ 315/65 R22.5 Ecocontrol 2 152/148L M+S |
| 2 | Michelin/ Goodride | 295/60 R22.5 150/147K X Line Energy D M+S/ 295/60 R22.5 CM 335 M+S |
| 3 | Continental | 315/60 R22.5 152/148L Hybrid HD3 M+S 20PR |

Profiltiefe in mm

| LA | LI | RI | RA |
|----|----|----|----|
| 9 | | 7 | |
| 13 | 14 | 16 | 16 |
| 11 | | 13 | |





SERIENAUSSTATTUNG

Anti-Blockier-System (ABS), Außenspiegel rechts elektr. verstellbar, Außenspiegel Weitwinkel, Außenspiegel, beide heizbar, Batterie 140 Ah, Beifahrereinzelsitz, klappbar, Bordcomputer, Fahrerhaus: lang CP 19 B, Fahrersitz, beheizt, Fahrersitz, luftgefedert, Fensterheber elektrisch links/rechts, Generator 100 A, Karosserie/Aufbau: Fahrgestell, Kraftstofftank: Haupttank 300 Ltr. Aluminium, Motor 9,0 Ltr. - 206 kW Diesel (5-Zyl.), Sonnenblende außen, Stabilisator Vorderachse, Steuerung Typ Fahrerhaus, Wegfahrsperr, Zentralverriegelung, Fahrerhaus: lang CP 19 mit Flachdach, Federung: Blatt / Luft

ZUSATZAUSSTATTUNG

Audiosystem: Radio mit CD-Player, Rundumleuchten, 3.Sitz Fahrerhaus Mitte, Zoeller Aufbau Medium XL-S 21, Zoeller Lifter Delta 2301, Reflektorstreifen, Rückfahrkamera, Totwinkelassistent Brigade rechts, Fahrtenschreiber, Tempomat, Niederflurfahrzeug, Euro 6 Motor, Klimaanlage



WERTBEEINFLUSSENDE FAKTOREN

Das Fahrzeug befindet sich im Erstbesitz.

Die Wartungen wurden regelmäßig durchgeführt.

Am Fahrzeug befinden sich Gebrauchsspuren, Kratzer und Anrostungen.

Die Motorkontrolllampe/Kontrolllampe für DPF leuchtet.

Der Stoßfänger vorne ist verschrammt.

Der Sitzflächenbezug des Fahrersitzes ist verschlissen.

An der Schüttung befindet sich links stärkere Rostbildung.

Der Anfahrerschutz vorne ist verschrammt und verbogen.

Der Reifen der 2. Achse rechts außen ist an der Flanke beschädigt.

Die montierte Bereifung besteht teilweise aus runderneuerten Reifen.

Der Einfahrerschutz rechts ist verbogen.

Der Windabweiser links ist verkratzt.

Das Fahrzeug wurde als Sperrmüllfahrzeug ohne Schüttung genutzt. Die Schüttung war über mehrere Jahre demontiert. Die Schüttung ist ohne Funktion; die Ursache ist nicht bekannt.

Es wurde keine Probefahrt und keine Funktionsprüfung durchgeführt; gegebenenfalls sind weitere Schäden vorhanden.



Bild: 1



Bild: 2



Bild: 3



Bild: 4





Bild: 5



Bild: 6





Bild: 7



Bild: 8



Bild: 9

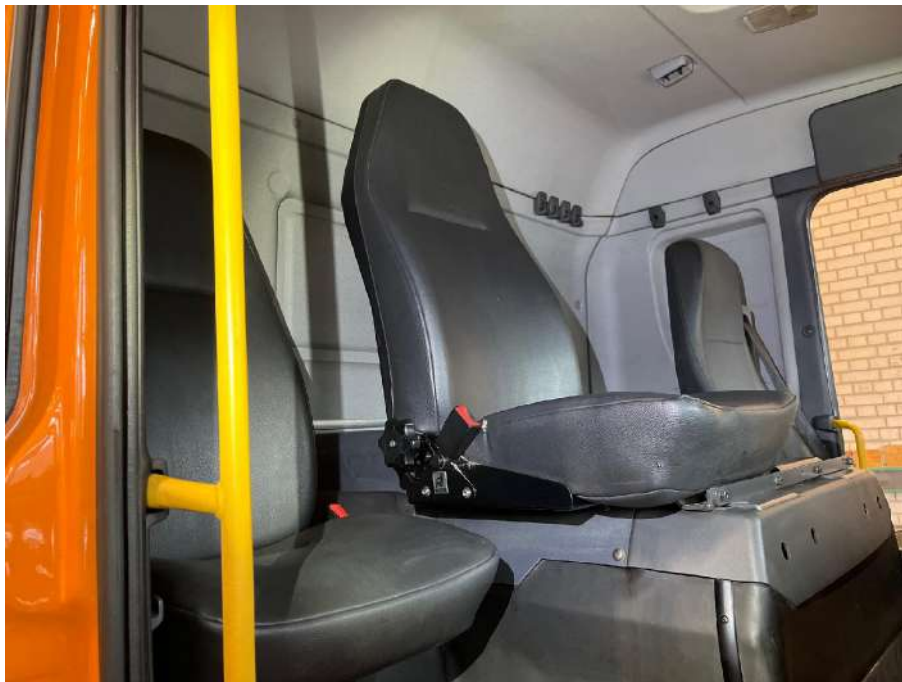

Bild: 10





Bild: 11



Bild: 12



Bild: 13



Bild: 14



Bild: 15



Bild: 16



Bild: 17



Bild: 18





Bild: 19

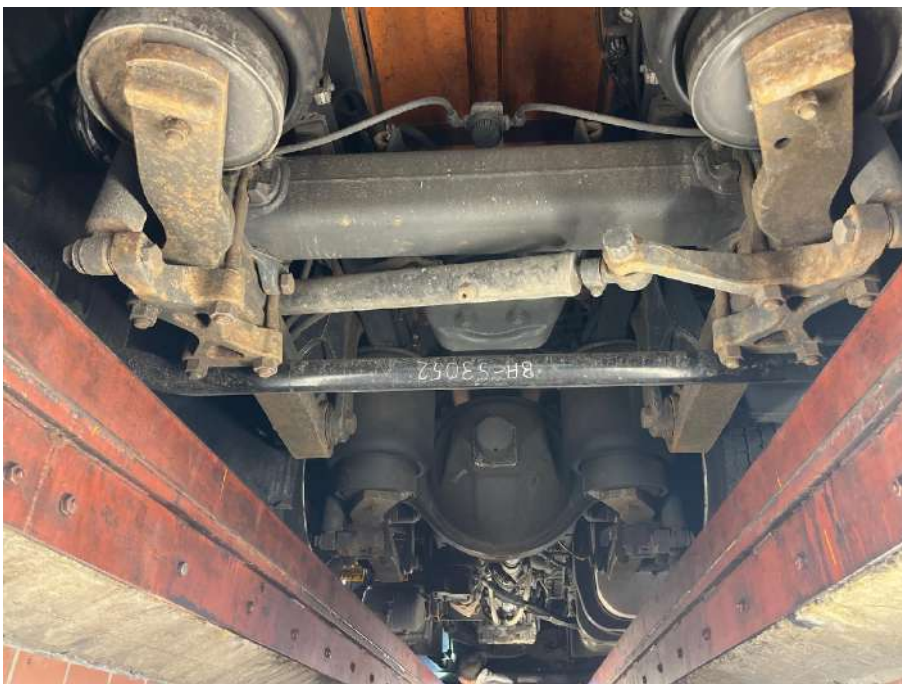

Bild: 20



Bild: 21



Bild: 22





Bild: 23



Bild: 24





Bild: 25





Wartungsheft

| Voraussichtlicher Zeitpunkt | Wartungstyp | Durchgeführt |
|-----------------------------|--|---|
| Datum | XO <input type="checkbox"/> X <input type="checkbox"/> S <input type="checkbox"/> M <input checked="" type="checkbox"/> L <input type="checkbox"/> | 19.05.21 Datum 86368 km-Stand BAMBERGER SERVICE BETRIEBE KFZ-Verwaltung Margaretendamm 40 Tel. 0951 87-71 50 96050 Bamberg |
| km-Stand | | |
| Stempel und Unterschrift | | |
| Datum | XO <input type="checkbox"/> X <input type="checkbox"/> S <input type="checkbox"/> M <input checked="" type="checkbox"/> L <input type="checkbox"/> | 14.07.22 Datum 94626 km-Stand BAMBERGER SERVICE BETRIEBE KFZ-Verwaltung Margaretendamm 40 Tel. 0951 87-71 50 96050 Bamberg |
| km-Stand | | |
| Stempel und Unterschrift | | |
| Datum | XO <input type="checkbox"/> X <input type="checkbox"/> S <input type="checkbox"/> M <input checked="" type="checkbox"/> L <input type="checkbox"/> | 31.07.23 Datum 100352,2 km km-Stand P. Schmidt Stempel und Unterschrift |
| km-Stand | | |
| Stempel und Unterschrift | | |

6

Bamberg Service
Eigenbetrieb der Stadt Bamberg
KFZ-Verwaltung
Margaretendamm 40
96052 Bamberg
www.bamberg-service.de

Bild: 26



Bild: 27



Bild: 28



Bild: 29



Bild: 30



Bild: 31



Bild: 32



Bild: 33



Bild: 34



Bild: 35



Bild: 36



Bild: 37



Ingenieurbüro Hofmann GmbH & Co. KG
Hertzstraße 12 · 96050 Bamberg
☎ 0951 91221-0
☎ 0951 91221-21
✉ tuev-station-bamberg@tuev-nord.de
🌐 www.ibhofmann.de



Gutachten - Nr.: BF24011375629 vom 25.03.2024

Seite 25



Bild: 38

TÜVNORD

Sitz der Gesellschaft

Ingenieurbüro Hofmann GmbH & Co. KG
Hertzstraße 12 · 96050 Bamberg
Amtsgericht Bamberg: HRA 11905 · UST-IdNr. DE299395650

Komplementär

Ingenieurbüro Hofmann Verwaltungs GmbH
Amtsgericht Bamberg: HRB 8099
Geschäftsführer: Olaf Oestmann

HypoVereinsbank Bamberg

IBAN: DE44 7702 0070 0003 7225 54
Postbank Nürnberg
IBAN: DE41 7601 0085 0087 9708 53

