



# TÜV NORD Mobilität GmbH & Co. KG

Schaden- und Wertgutachten  
Gerhard-Weule-Str. 3 38644 Goslar

Tel.: [REDACTED]  
e-Mail: [REDACTED]

TÜV NORD Mobilität GmbH & Co. KG • Gerhard-Weule-Str. 3 • 38644 Goslar

Stadt Seesen  
Marktstraße 1  
38723 Seesen

erstellt durch : [REDACTED]  
Datum : 08.04.2024

## Gutachten



Bei Rückfragen bitte angeben!

Betreff : Fahrzeugbewertung [REDACTED]  
Fahrzeughalter : Stadt Seesen  
Marktstraße 1, 38723 Seesen  
Amtliches Kennzeichen : [REDACTED]  
Auftrag vom / durch : 11.03.2024 / [REDACTED]  
Besichtigungsdatum : 12.03.2024  
Besichtigungsort : Stadt Seesen  
Marktstraße 1, 38723 Seesen  
Besichtigt durch : [REDACTED]  
Anwesend : keiner

### Kosten- und Wertzusammenstellung:

<b>Händlerereinkaufswert ohne Umsatzsteuer</b>	<b>EUR</b>	<b>12.184,87</b>
Umsatzsteuer 19 %	EUR	2.315,13
<b>Händlerereinkaufswert incl. Umsatzsteuer</b>	<b>EUR</b>	<b>14.500,00</b>

Gutachten Nr.: [REDACTED]

Datum: 08.04.2024

**Technische Daten und Fahrzeugbeschreibung**

Amtliches Kennzeichen : [REDACTED]  
Fahrzeugart : So-KFZ  
Aufbauart : Kehrmaschine  
Fabrikat : Schmidt  
Typ / Untertyp : Compact 200 / A1  
Fahrzeug-Ident-Nummer : WSVS5N2S1B1720165  
Hubraum / Leistung : 2970 ccm / 62 kW  
Motorart / Motorbauart : Diesel / 4-Takt  
Leer- / zul. Gesamtgewicht : 2850 kg / 3500 kg  
Länge / Breite / Höhe : 5300 mm / 1420 mm / 2355 mm  
Reifendimension vorn / hinten : 215 R14 112/110Q / 215 R14 112/110S  
Reifenfabrikat : Yokohama WY01  
: Winter-Reifen  
←  

7,0	6,0
7,0	6,0

Profiltiefe in (mm) :  
Reifenzustand : verkehrssicher  
Anzahl der Achsen : 2  
2. Reifensatz  
Achslast vorn / hinten : 2300 kg / 2680 kg  
Erstzulassung : 28.07.2011  
Nächste HU : 07.2025  
Laufleistung abgelesen : 55873 km  
Laufleistung geschätzt : 55873 km  
Farbe : orange  
Lackart : Uni  
Fahrzeugzustand : gut  
Besichtigungszustand : verkehrssicher, unter Verwendung einer Hebebühne  
nicht reparierte Vorschäden : Zum Besichtigungszeitpunkt waren augenscheinlich keine unreparierten Unfallschäden erkennbar.



# TÜV NORD Mobilität GmbH & Co. KG

Schaden- und Wertgutachten  
Gerhard-Weule-Str. 3 38644 Goslar

Tel.: [REDACTED] Fax: [REDACTED]  
[REDACTED]

Gutachten Nr.: [REDACTED]

Datum: 08.04.2024

AUFTRAGS-NR.: [REDACTED]

SCHLÜSSEL-NR.: 00000000

## F A H R Z E U G B E W E R T U N G

SCHADENNUMMER:

FZ-HALTER / AUFTRAGGEBER: STADT SEESEN  
MARKTSTRAÙE 1  
38723 SEESEN

BESICHTIGUNGSDATUM / ORT: 12.03.2024 / SEESEN

AMTLICHES KENNZEICHEN: [REDACTED]

ART / AUFBAU: PKW / OTHER

FAHRZEUG IDENT NR: WSVS5N2S1B1720165

FARBE: ORANGE

MOTORART: DIESEL  
HUBRAUM / LEISTUNG: 2.970 CCM / 62 KW

ERSTE / LETZTE ZULASSUNG: 28.07.2011 /  
NÄCHSTE HU / AU: 07.2025 /

GESAMTLAUFLEISTUNG: 55.873 KM ABGELESEN

BEREIFUNG		MILLIMETER
V-ACHSE:	/	7.0 7.0
H-ACHSE:	/	6.0 6.0

\* FORTSETZUNG SIEHE FOLGESEITE(N) \*

EINKAUFSWERT OHNE MWST	EUR****	12.184,87
19% MWST AUF DEN EINKAUFSWERT	EUR****	2.315,13
EINKAUFSWERT MIT 19% MWST	EUR****	14.500,00

GOSLAR , DEN 08.04.2024

FORM AUDATEX



# TÜV NORD Mobilität GmbH & Co. KG

Schaden- und Wertgutachten  
Gerhard-Weule-Str. 3 38644 Goslar

Tel.: [REDACTED] Fax: [REDACTED]  
e-Mail: [REDACTED]

Gutachten Nr.: [REDACTED]

Datum: 08.04.2024

AUFTRAGS-NR: [REDACTED]

SCHLÜSSEL-NR: 00000000

## WERTBEEINFLUSSENDE FAKTOREN

- NOTWENDIGE REPARATUREN
- KLIMAKOMPRESSOR FEST
  - MOTOR ÖLVERLUST

## SERIEN BEREIFUNG

V-ACHSE: /  
H-ACHSE: /

## MONTIERTE BEREIFUNG

V-ACHSE: / LI: (WO) 7.0 mm RE: (WO) 7.0 mm  
H-ACHSE: / LI: (WO) 6.0 mm RE: (WO) 6.0 mm

WO=WINTER-ORIGINAL

FORM AUDATEX



# TÜV NORD Mobilität GmbH & Co. KG

Schaden- und Wertgutachten  
Gerhard-Weule-Str. 3 38644 Goslar

Tel.: [REDACTED] Fax: [REDACTED]  
e-Mail: [REDACTED]

Gutachten Nr.: [REDACTED]

Datum: 08.04.2024

AUFTRAGS-NR: [REDACTED]

SCHLÜSSEL-NR: 00000000

ERGEBNIS: DIE AUF DEN 08.04.2024 BEZOGENE BEWERTUNG DES VORSTEHEND  
BESCHRIEBENEN FAHRZEUGES HAT UNTER BERUECKSICHTIGUNG DER  
OERTLICHEN MARKTLAGE UND ALLER SONSTIGEN WERTBEEINFLUSSENDEN  
FAKTOREN ZU FOLGENDEM ERGEBNIS GEFUEHRT

EINKAUFSWERT OHNE MWST	EUR****	12.184,87
19% MWST AUF DEN EINKAUFSWERT	EUR****	2.315,13
EINKAUFSWERT MIT 19% MWST	EUR****	14.500,00

GOSLAR , DEN 08.04.2024

FORM AUDATEX

**Gutachten Nr.:** [REDACTED]**Datum:** 08.04.2024**Fahrzeugdaten-Unterlagen**

Die technischen Daten wurden einer Kopie der Zulassungsbescheinigung Teil 1 entnommen.

**Fahrzeug-Identifizierungs-Nummer (FIN)**

Die Fahrzeug-Identifizierungs-Nummer (FIN) wurde am Fahrzeug abgelesen und die Übereinstimmung mit den eingesehenen Unterlagen festgestellt.

**Besichtigungsbedingungen**

Die Besichtigungsbedingungen waren zur Beurteilung des Fahrzeugschadens ausreichend.

Zur Untersuchung des Fahrzeuges stand eine Hebebühne zur Verfügung.

**Verkehrssicherheit zum Besichtigungszeitpunkt**

Eine Beeinträchtigung der Verkehrssicherheit wurde nicht festgestellt.

**Werterhöhende Reparaturen**

Dem Sachverständigen lagen keine Informationen über werterhöhende Reparaturaufwendungen vor.

**Fahrzeugzustandsbewertung**

Folgende Schäden / Mängel wurden bei der Fahrzeugbesichtigung festgestellt:

- Klimakompressor fest (Klimaanlage ohne Funktion)
- Motor Ölverlust
- altersbedingte Abnutzungspuren im Innenraum
- altersbedingte Korrosionsschäden an Karosseriebauteilen
- Unterboden und Achsen altersbedingte Korrosion

**Besonderes / Sonstiges**

Der im Gutachten festgestellte Fahrzeugzustand bezieht sich nur auf die festgestellten Schäden oder Mängel, die über die normale Abnutzung entsprechend der Laufzeit/Laufleistung bzw. über das übliche Verschleißmaß hinausgehen.

Die Besichtigung umfasste eine äußere Inaugenscheinnahme des Fahrzeuges ohne die Demontage von Verkleidungsteilen etc.



# TÜV NORD Mobilität GmbH & Co. KG

Schaden- und Wertgutachten

Gerhard-Weule-Str. 3 38644 Goslar

Tel.: [REDACTED] Fax: [REDACTED]

e-Mail: [REDACTED]

Gutachten Nr.: [REDACTED]

Datum: 08.04.2024

## Schlusswort

Die vorliegende Fahrzeugbewertung wurde erstellt durch den Sachverständigen

[REDACTED]

Der Sachverständige für Unfall-, Schaden und Wertgutachten

Goslar, 08.04.2024

[REDACTED]

Die Fahrzeugbewertung umfasst - 22 - Seiten incl. der Lichtbildanlage.

Diese Fahrzeugbewertung wurde elektronisch erstellt und ist auch ohne Unterschrift gültig.

Gutachten Nr.: [REDACTED]

Datum: 08.04.2024



Bild 1



Bild 2



Gutachten Nr.: [REDACTED]

Datum: 08.04.2024



Bild 3



Bild 4

Gutachten Nr.: [REDACTED]

Datum: 08.04.2024



Bild 5



Bild 6

Gutachten Nr.: [REDACTED]

Datum: 08.04.2024



Bild 7



Bild 8

Gutachten Nr.: [REDACTED]

Datum: 08.04.2024



Bild 9



Bild 10

Gutachten Nr.: [REDACTED]

Datum: 08.04.2024



Bild 11



Bild 12

Gutachten Nr.: [REDACTED]

Datum: 08.04.2024



Bild 13



Bild 14

Gutachten Nr.: [REDACTED]

Datum: 08.04.2024



Bild 15



Bild 16

Gutachten Nr.: [REDACTED]

Datum: 08.04.2024



Bild 17



Bild 18



Gutachten Nr.: [REDACTED]

Datum: 08.04.2024



Bild 19



Bild 20

Gutachten Nr.: [REDACTED]

Datum: 08.04.2024

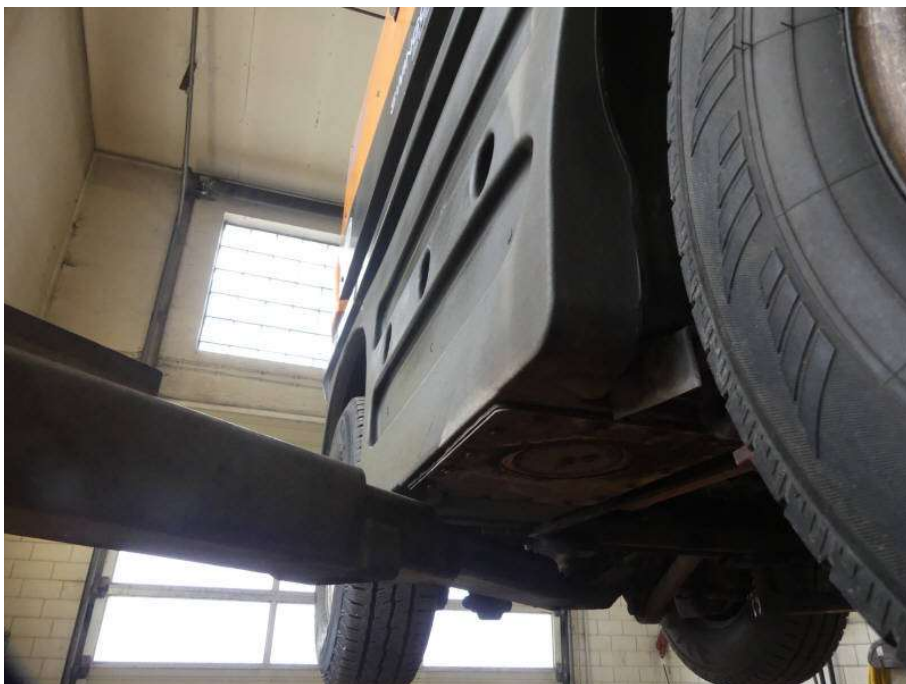

Bild 21



Bild 22

Gutachten Nr.: [REDACTED]

Datum: 08.04.2024



Bild 23



Bild 24

Motor Ölverlust

Gutachten Nr.: [REDACTED]

Datum: 08.04.2024



Bild 25



Bild 26

Gutachten Nr.: [REDACTED]

Datum: 08.04.2024



Bild 27



Bild 28

Gutachten Nr.: [REDACTED]

Datum: 08.04.2024



Bild 29